

ODOKUS

- offenes Dokumentationssystem -

ODOKUS – offenes Dokumentationssystem

1. Überblick des Systems

2. Überblick der Auswertung

2.1 Online

2.2 Navikat

2.3 Pflanze

3. weitere Anwendungen

1. Überblick Hardwarekomponenten

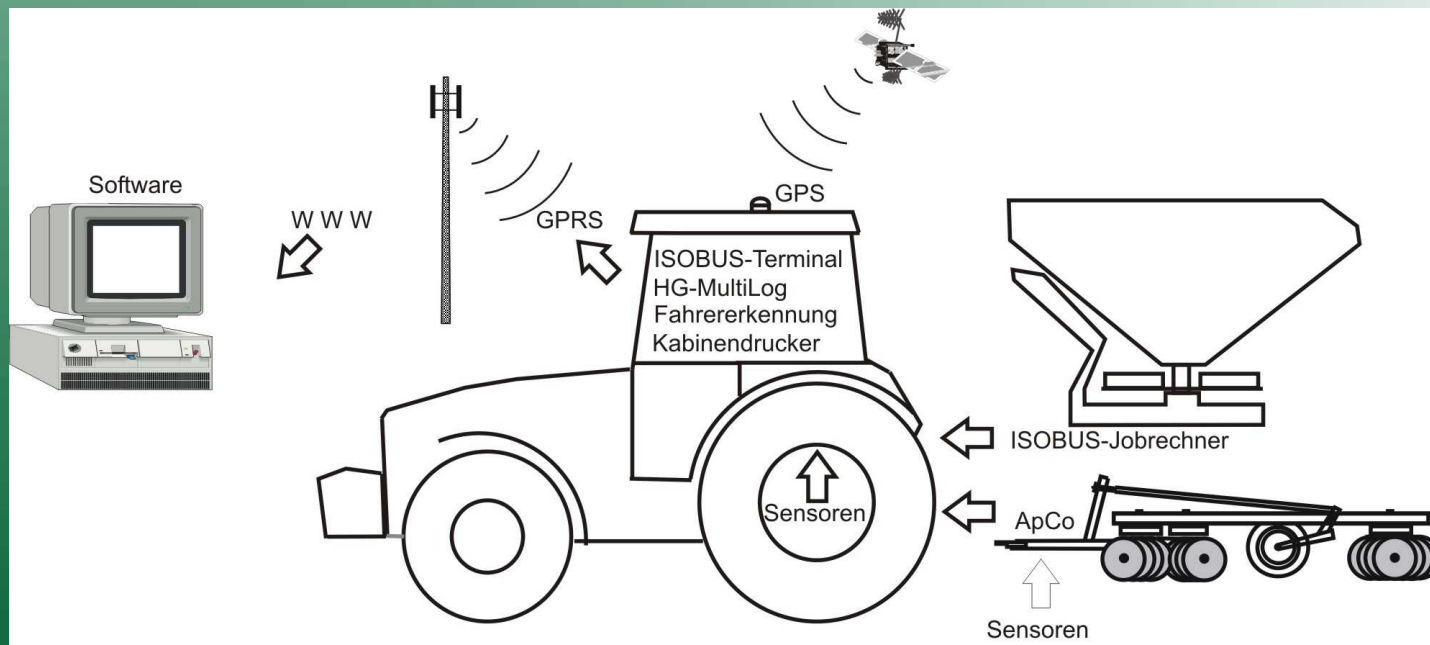

- **Datenlogger [HG-MultiLog] oder ISOBUS-Terminal zur Aufzeichnung aller GPS-erfassten Informationen auf dem Schlepper**
- **Geräte-Erkennung [IMI-H] oder Jobrechner am Gerät**
- **Auswertungs-Software Navikat und Pflanze auf dem PC**

2. Überblick Auswertung in der Software

2.1 aktueller Online-Überblick

- **Positionen und Spuren [24h] aller Maschinen**
- **aktuelle Parameter [Drehzahl, Diesel,...]**

2.2 Spuranalyse in Navikat

- **alle Spuren nach Parametern einfärben**
- **Ablaufprotokoll mit Summen**

2.3 Auswertungen in Pflanze

- **Auswertung von Maschinen und Geräten**
- **schlag- und betriebsbezogene Analysen**
- **Leistungsverbrauch und Kosten**
- **automatische Buchung zur Ackerschlagkartei**
- **Export der Daten in andere Systeme**

2.1 Online – Überblick

- **aktuelle Positionen aller Maschinen**
- **Darstellung aller Spuren der letzten 24 Stunden**

2.1 Online – Überblick

- aktuelle Positionen aller Maschinen

On the right side, there is a sidebar with a language dropdown set to "deutsch" and a "Logout" link. Below this is a list of machine IDs, each with a search icon and a status icon. The list includes: AI - JD 9630, AK - JD 8430, AK - JD 9430, CAT MT 865, JD 6920 - 0139, JD 7730 - 0108, JD 7730 - 0109, JD 7830 - 0103, JD 7830 - 0112, JD 8220 - 0509, JD 8330, JD 8420 - 0006, JD 8420 - 0054, JD 8420 - 4567, JD 8420 - 4570, JD 8430 - 0188, JD 8430 - 0194, JD 9420 - 0157, and JD 9530. The status icons next to the IDs vary, with some showing a green checkmark and others a red 'X'.

At the bottom left, there is a "POWERED BY Google" logo and a scale bar showing 2 Meilen and 5 km. At the bottom center, there is a copyright notice: "Grafiken ©2009 TerraMetrics, DigitalGlobe, GeoEye, GeoContent, Kartendaten ©2009 Geocentre Consulting, Kartendaten ©2009 Geocentre Consulting - Nutzungsbedingungen".

2.1 Online – Überblick

- Darstellung aller Spuren der letzten 24 Stunden

On the right side, there is a settings panel with the following options:

- Abruf der Daten für Navikat: [input type="text"]
- Einstellungen für die Web-Seite:
 - Datenfeld für Spur: Tankinhalt [dropdown]
 - Fahrtrichtung anzeigen
 - Volle Stunden markieren
 - Adressen anzeigen
- Aktualisierungsintervall: 600 Sekunden
- (Achtung Demo: 2009-10-21 10:15:00 UTC)
- Start: 30 h zurück (max 24h)
- Offline Mode
- Schläge anzeigen
- Datei für Google-Earth erzeugen
- [Einstellungen ändern]

Below the settings panel, there are additional controls:

- [Alle Maschinen anzeigen](#)
- Andere Spur auswählen: JD 8430 - 0194 [dropdown]
- Entfernung: 191,360 km
- Spur animieren:
 - [Start] [Pause]
 - [Stop] [Überblick]
 - langsamer [slider] schneller

At the bottom left, there is a scale bar (0 to 2000 ft / 500 m) and the text "POWERED BY Google". At the bottom center, there is a copyright notice: "Grafiken ©2009 TerraMetrics, DigitalGlobe, GeoEye, GeoContent, Kartendaten ©2009 Geocentre Consulting, Kartendaten ©2009 Geocentre Consulting - Nutzungsbedingungen".

2.2 Spuranalyse in Navikat

- **Spuren nach Parametern einfärben**
- **Ablaufprotokolle mit Gesamtsummen**

2.2 Spuranalyse in Navikat

- Spuren nach Parametern einfärben

- Aktion [Arbeit, Fahrt, Pause]

- Momentanverbrauch

- Motordrehzahl

- Geschwindigkeit

- und weitere

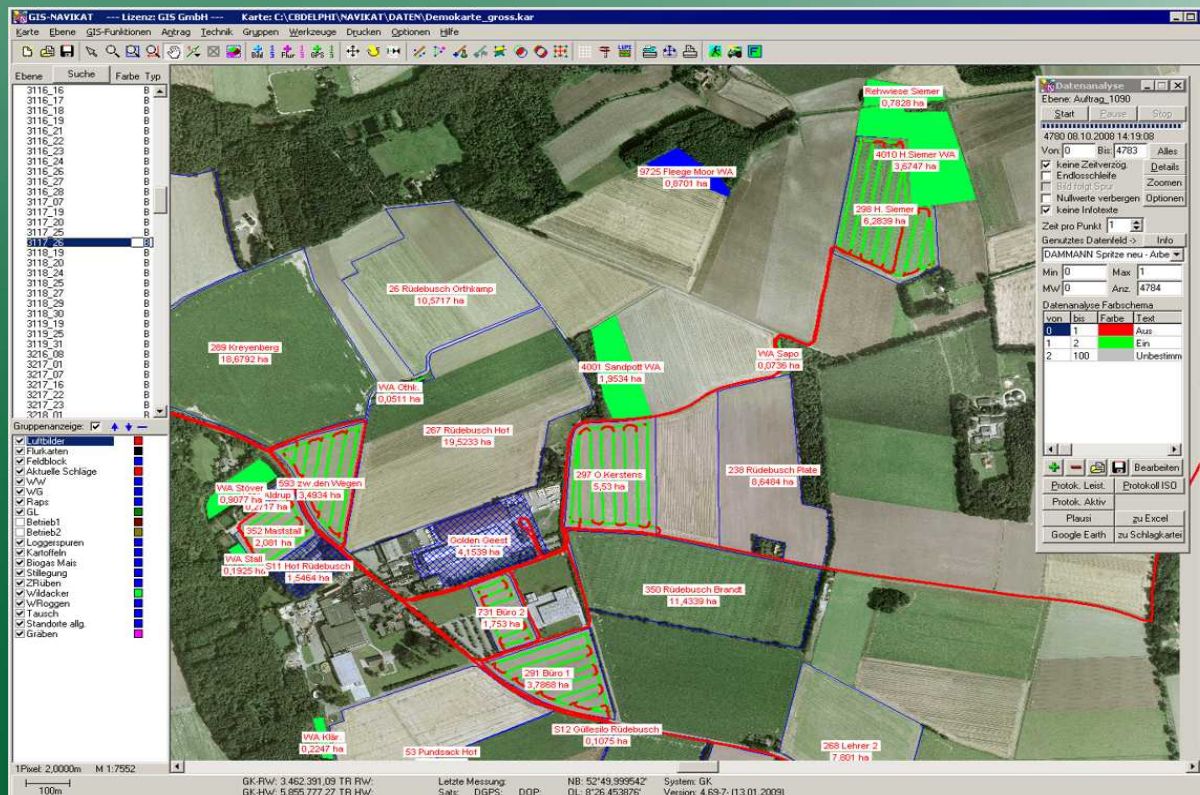

2.2 Spuranalyse in Navikat

- Ablaufprotokolle mit Gesamtsummen

Vom	Zeit	Dauer h:m:s	Weg m	Aktion Ebene	Kop. Fahrer	Maschine	Geraet	Zeit aktiv h:m:s	Weg aktiv m	Breite m	Fläche ha	Geschw.	DK Liter	Drehz 1/min	Menge
01.06.09 06:08:27		4:03	661	In Ebene	X	JD 7730 -	JD 7730 -	4:03	661	24,00	1,59	9,79	0,90	2032	
				2426				(Erntejahr aus NAVIKAT: 2009)			23,51 ha/h		0,6 /ha		
01.06.09 06:12:30		20	29	Fahrt		JD 7730 -	JD 7730 -	20	29	24,00		0,09	0,05	1538	
01.06.09 06:12:50		19:36	98	Stillstand		JD 7730 -	JD 7730 -	19:36		24,00		0,30	0,89	1149	
01.06.09 06:32:26		20	30	Fahrt		JD 7730 -	JD 7730 -	20	30	24,00		5,40	0,06	1304	
01.06.09 06:32:46		1:27:10	12062	In Ebene	X	JD 7730 -	JD 7730 -	1:27:10	12062	24,00	28,95	8,30	17,42	1926	
				2426				(Erntejahr aus NAVIKAT: 2009)			19,93 ha/h		0,6 /ha		
01.06.09 07:59:56			0	Ende											
		23:59:49							86536		179,61		132,33		0,00
Summen	Zeit	Weg	Diesel	Summen nach Ebenen			Fläche	Fertig	Fertig grafisch						
In Ebene:	9:38:03	74729	110,66	2426:	159,76 ha	120,42 ha (75,4%)	90,41 ha (56,6%)								
In Standorten:	1:01	105	0,13	2437:	27,07 ha	2,20 ha (8,1%)	1,01 ha (3,7%)								
Fahrt:	54:09	11702	8,82	2438:	83,68 ha	56,74 ha (67,8%)	41,83 ha (50,0%)								
Pausen (Aus):		0		Betrieb 3:	2,75 ha	0,25 ha (9,1%)	0,14 ha (5,3%)								
Stillstand:	13:26:36	3326	12,72	Gesamt:	273,26 ha	179,61 ha (65,7%)	133,40 ha (48,8%)								
Gesamt	23:59:49	0	132,33												

Aktion

- Schlag
- Fahrt
- Standort

Leistung

- ha/h
- zu jeder Aktion

Diesel

- gesamt
- pro ha
- zu jeder Aktion

2.3 Auswertungen in GIS-Pflanze

- Auswertungen von Maschinen und Geräten**
- Analyse schlag- oder betriebsbezogen**
- Leistungsverbrauch und Kosten**
- automatische Buchung in die Schlagkartei**
- Export**

2.3 Auswertungen in GIS-Pflanze

- Auswertungen von Maschinen und Geräten

GIS

Schlagdokumentation

Auswertung Aufzeichnungen

Aufzeichnungsauswertung Maschinen/Geräte

Von Datum: 01.06.2009
Bis Datum: 01.06.2009

Maschine	1.Datum L.Datum	1.Zeit L.Zeit	Schlag	Standort	Fahrt	Pause	Stillst.	Gesamt
JD 7730 B	01.06.09	00:34:40						
Zeitsummen(hh:mm):	01.06.09	23:21:31	09:18 167,81ha		00:46		12:41	22:46
Wege(km):			72,08 7,75km/h	0,00	14,77			86,85
Diesel(l):			104,84 0,62/ha	0,00	11,18	0,76/km	34,99	151,01
Kosten Maschine:	22,05 Eu/h		205,10 1,22/ha	0,00	17,16			222,26
Kosten Gerät:	6,00 Eu/ha		1006,84 6,00/ha	0,00	0,00			1006,84
Kosten Fahrer:	10,00 Eu/h		93,02 0,55/ha	0,00	7,78			100,80
Kosten Diesel:	0,50 Eu/l		52,42 0,31/ha	0,00	5,59		17,50	75,50
Kosten Gesamt:		[18,04ha/h]	1357,37 8,09/ha	0,00	30,53			1405,40
JD 8420 A	01.06.09	00:42:45						
Zeitsummen(hh:mm):	01.06.09	23:43:50	11:42 111,50ha		03:51		07:27	23:00
Wege(km):			139,36 11,91km/h	0,00	61,48			200,84
Diesel(l):			555,53 4,98/ha	0,00	114,29	1,86/km	3,79	673,61
Kosten Maschine:	33,26 Eu/h		389,21 3,49/ha	0,00	128,47			517,67
Kosten Gerät:	4,38 Eu/ha		488,35 4,38/ha	0,00	0,00			488,35
Kosten Fahrer:			0,00	0,00	0,00			0,00
Kosten Diesel:	0,50 Eu/l		277,76 2,49/ha	0,00	57,15		1,89	336,80
Kosten Gesamt:		[9,53ha/h]	1155,32 10,36/ha	0,00	185,61			1342,83
Summen über alles								
Zeitsummen(hh:mm):	01.06.09	23:43:50	21:00 279,30ha		04:38		20:08	45:47
Wege(km):			211,44 10,07km/h	0,00	76,25			287,69
Diesel(l):			660,37 2,36/ha	0,00	125,47	1,65/km	38,78	824,62
Kosten Maschine:			594,31 2,13/ha	0,00	145,62			739,93
Kosten Gerät:			1495,19 5,35/ha	0,00	0,00			1495,19
Kosten Fahrer:			93,02 0,33/ha	0,00	7,78			100,80
Kosten Diesel:			330,18 1,18/ha	0,00	62,74		19,39	412,31
Kosten Gesamt:			2512,70 9,00/ha	0,00	216,14			2748,23

2.3 Auswertungen in GIS-Pflanze

- beliebige Zeiträume
- beliebige Kombinationen
- einzelne Maschinen oder alle im Vergleich
- frei wählbar

Abfragefilter: Aufzeichnungen Leistungsauswertung

Datum: 01.06.2009 <..> 01.06.2009
Zeit: 08:00 <..> 08:00
Maschine: [] Gruppe: []
Gerät: [] Gruppe: []
Fahrer: []
Arbeitsart: []
Im Schlag: []

Details: ja (Achtung, Daten eingrenzen!)

Wählen Sie die Kriterien für die Zusammenfassung der Einzeldaten

1. Kriterium: Anbauschlag Diese Einstellungen merken
2. Kriterium: Maschine Achtung! Wenn das 1. Kriterium Anbauschlag, Fruchtart,
3. Kriterium: Gerät Erntejahr oder Betrieb ist, werden nur Datensätze mit
4. Kriterium: Arbeitskraft Schlagbezug genutzt und keine Aktionen außerhalb!

Wohin soll exportiert werden

Ausgabeziel: Drucker Zwischenablage Excel direkt

Buttons: Weiter, Abbruch

2.3 Auswertungen in GIS-Pflanze

- Analyse schlagbezogen oder betriebsbezogen

GIS

Schlagdokumentation

Auswertung Aufzeichnungen

Aufzeichnungsauswertung Lohnleistung nach Kunden/Betrieben und Schlägen

Von Datum: 07.10.2008
Bis Datum: 07.10.2008

Kunde/Betrieb: 1 BGA_BGA_Mittelsaida

Schlag	Schlagname	Schnitte	Erster Letzter	1.Masch. 1.Gerät	Arbeit AK	Dauer Aktiv	Pausen Stillst.	Weg Aktiv	Fläche Aktiv	ha/h Aktiv	DK DK/ha
1/20	M116	3	07.10.08 07.10.08	Krone BiG X 800 Krone BiG X 800	Häckseln Futter Schneider	00:47 00:27		3,60 2,58	2,70 1,94	3,42 4,29	99 36,67
Summen: 3						00:47 00:27		3,60 2,58	2,70 1,94	3,42 4,29	99 36,67

Kunde/Betrieb: 2 BGA_FL_Reifland

Schlag	Schlagname	Schnitte	Erster Letzter	1.Masch. 1.Gerät	Arbeit AK	Dauer Aktiv	Pausen Stillst.	Weg Aktiv	Fläche Aktiv	ha/h Aktiv	DK DK/ha
2/10	J935	15	07.10.08 07.10.08	Krone BiG X 800 Krone BiG X 800	Häckseln Futter Schneider	02:45 01:22	00:15	10,55 8,13	7,90 6,09	2,87 4,44	309 39,16
2/29	E830	5	07.10.08 07.10.08	Krone BiG X 800	Häckseln Futter Schneider	00:55 00:37		4,29 3,17	3,22 2,39	3,46 3,86	113 35,03
2/30	E831	8	07.10.08 07.10.08	Krone BiG X 800 Krone BiG X 800	Häckseln Futter Schneider	00:25 00:18		2,10 1,60	1,56 1,20	3,64 3,99	53 34,17
2/31	E832	2	07.10.08 07.10.08	Krone BiG X 800	Häckseln Futter Schneider	00:29 00:18		2,14 1,51	1,43 1,10	2,87 3,65	61 42,66
2/32	E833	2	07.10.08 07.10.08	Krone BiG X 800 Krone BiG X 800	Häckseln Futter Schneider	02:25 01:32		12,21 9,31	9,16 6,98	3,77 4,54	297 32,42
2/67	E868	6	07.10.08 07.10.08	Krone BiG X 800 Krone BiG X 800	Häckseln Futter Schneider	03:23 02:12	00:20	16,23 13,87	12,12 10,40	3,57 4,71	389 32,12
Summen: 38						10:26 06:20	00:36	47,53 37,59	35,39 28,16	3,39 4,44	1223 34,55

2.3 Auswertungen in GIS-Pflanze

- automatische Buchung in die Ackerschlagkartei

Schlagkartei Table:

Datum	SlgNr	Arbeitsart	Technologie	Slg fläche	Teilfläche	Menge/ha	-gesamt	ME	Mittel/Name	Mittelkost	Verfahrenk	Gesamtkos	Wahlanzeige	Wahlanzeige	Wahlanzeige	
19.08.2008	2	Ernte	Ernte Kartoffeln	5,60	3,16	380,00	1200,80	dt	KART			149,53	149,53			
20.08.2008	11	Pflanzenschutz	Spritzen PSM KW	3,30	3,07	1,80	5,53	kg	Electis	17,00		36,88	53,88			
20.08.2008	3	Ernte	Ernte Kartoffeln	3,46	0,50	400,00	200,00	dt	KART			45,54	45,54			
20.08.2008	3	Ernte	Ernte Kartoffeln	3,46	1,30	400,00	520,00	dt	KART			258,72	258,72			
21.08.2008	6	Ernte	Ernte Kartoffeln	2,47	2,47	380,00	938,60	dt	KART			652,61	652,61			
22.08.2008	3	Ernte	Ernte Kartoffeln	3,46	0,47	400,00	188,00	dt	KART			100,01	100,01			
22.08.2008	8	Pflanzenschutz	Spritzen PSM KW	4,60	4,60	1,80	8,28	kg	Electis & Shiran	28,05		15,59	43,64			
25.08.2008	8	Sonstige	Wegränder mulchen	4,60	0,11							12,24	12,24			

Maßnahmen - Dialog Details:

- Schlagdaten:** Schlag: 8, Ort: Galgenberg, Erntejahr: 2008, Datum: 22.08.08 bis: []
- Anbaudaten:** Fruchtart: Kartoffeln, Sorte: Zorba, Fläche: 4,60 ha, gesamter Schlag bearbeitet
- Art der Maßnahme:** Pflanzenschutz, Technologie: PSS, Spritzen PSM KW, Bemerkung: []
- Maschineneinsatzliste:**

Maschine	Zeit	Gerät	Zeit	Person	Zeit	Masch.Kosten	Lohnkosten	Anteil ha
Fendt 714	00:19:10	Spritze Dammann 5000 99	00:19:10	Frohlich; Hans	00:19:10	3,29	1,18	
- Arbeitsweg:**

Art	Maschine	FahrtZeit gesamt	FahrtZeit anteilig	Fahrtabschnitte	Strecke km	ant.MKost./ha	ant.LKost./ha
Anfahrweg	Fendt 714	01:30:12	01:30:12	14		4,90	5,56
- Arbeitsbeginn:** 12:44:0, **Arbeitsende:** 13:03:1
- Kosten gesamt auf Einsatzfläche €/ha:** 8,85 (Maschine) + 6,74 (Lohn) = 15,59

Copyright: tals GmbH 1998-2009 www.gis-software.de kontakt@gis-software.de

Lizenz: Steffen Schmieler Hansenhof electronic | Version Datenbestand: 4,34 | Erntejahr: 2009 | Anzeige: 2009 bis 2009 | Letzte Sicherung: 12.07.2009

3. weitere Anwendungen

- **Export der Auswertungsdaten im xls-Format [csv]**
- **Lagerverwaltung**
- **Erstellen und Rücklesen von ISO-Aufträgen [auch Precision Farming]**
- **u.v.m.**

3. weitere Anwendungen

- Export der Auswertungsdaten im xls-Format [csv]
- z.B. Fahrerauswertung für Lohnbuchhaltung

Microsoft Excel - Arbeitskräfte_August_2008

	A	B	C	D	E	F	GH	I	J	K	L	M	NCP	Q
1	VonDatum	VonZeit	BisDatum	BisZeit	Arbeitskraft	Arbeitsart		MKosten	MJe	GKosten	Gje	AKKkosten	DK	
2	01.08.2008	04:21:01	04.08.2008	09:10:22	Wagner			25	/h		/ha	19		
3	01.08.2008	05:59:44	04.08.2008	15:00:30	Wagner	BBS		25	/h	4,5	/ha	19		
4	02.08.2008	12:03:31	04.08.2008	04:40:45	Wagner	Trans		25	/h	7,5	/h	19		
5														
6														
7	ZeitSumme	ZeitSlg	ZeitOrt	ZeitFahrt	ZeitPause	Weg		FFKostenGes	Kostenjeha					
8	13:21	00:10	01:19	11:51		501,6		529,41	0					
9	17:18	15:37	00:09	01:30		183,5		1064,97	21,54					
10	08:09	03:03	00:08	04:57		124		369,3	0					
11														
12														
13														
14														
15														
16														
17														

Wagner / Fröhlich / Schubert /

Bereit

3. weitere Anwendungen

- Erstellen und Rücklesen von ISO-Aufträgen
- Applikationskarten erstellen und abarbeiten

ISO-Auftrag - Dialog

Nummer: 9 (automatisch)
Auftragsname: Pflanzenschutzspritze
Erntejahr: 2010 Datum: 05.11.09 Zeit: 14:10:27 bis:
Allgemein | Vorbelegung | Mitteleinsatz | Maschinen | Ergebniswerte | Bemerkungen | Kontrolle | Raster/Spur | Pfade

Planung

Betrieb: Hansenhof
Schlag: 42/1 HLL vorn 3,19 ha Kop: N
Arbeitsart: PSS Spritzen PSM
Arbeitskraft: 1

Planung der Ausbringwerte per:

Schlagumriß vorh. ja vom 05.11.09
Ausbringraster: PSM - Menge
Rasterdatei vorh. ja vom 05.11.09
Standardmenge: 222,00 l/ha
Rasterbreite: 2 m

keine Planung
 nichtgrafisch Standardwert
 Standardwert für kompletten Schlag [- Abzugsl.]
 Berechnung Ausbringungsplaner [Pr. Farming]
 Vorschlag Bodenbeprobung
 Gezeichnetem Raster

Status

Neu Unterbrochen
 Exportiert Fertig
 Läuft Fehler

IMEI:
Logger: (Online)
DVC_ID:
PTS-Datei vorhanden ja
Aufzeichnung aus Grafik erzeugt ja daraus Massnahme(n) erzeugt ja
Massnahme erzeugt (nichtgrafisch) ja

Buttons: Weiter, Abbruch, Ausdruck Auftrag, Protokoll, Hole Umriß, Hole Raster

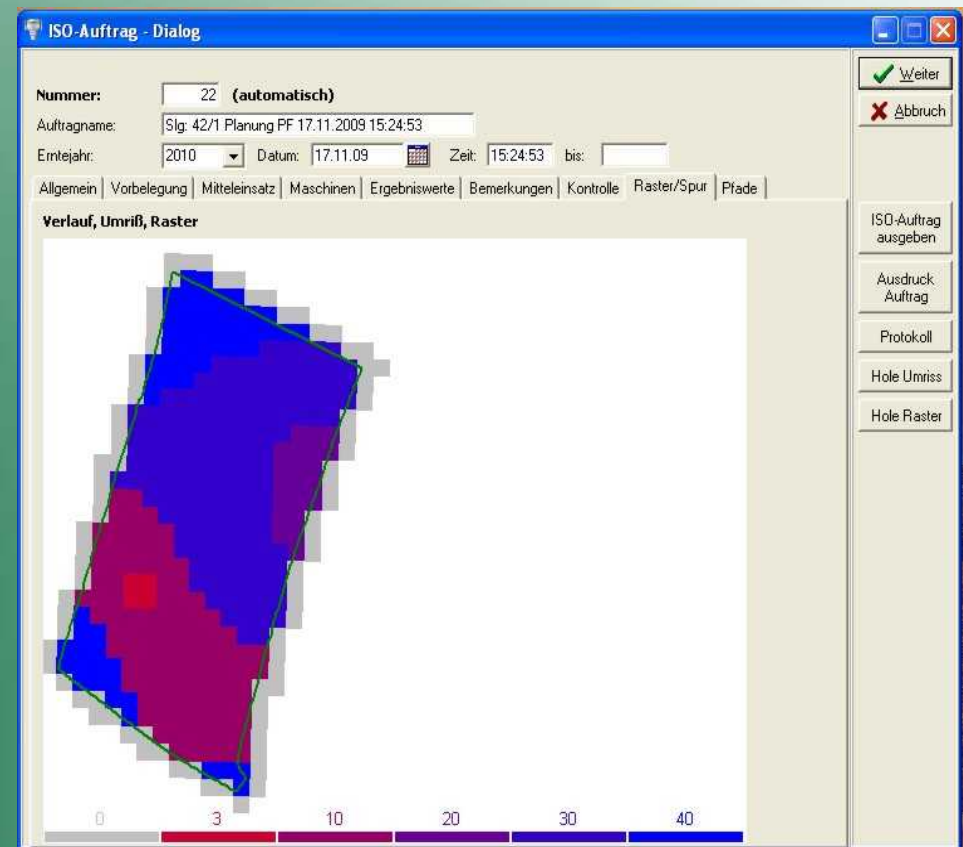

ODOKUS – offenes Dokumentationssystem

Dokumentation für Ihre Bedürfnisse !

Arbeitszeit

Maschinenleistung

ODOKUS
offenes Dokumentationssystem

Kostenrechnung

Nachweis

Zeitraum	Arbeitszeit	Maschinenleistung	Kostenrechnung	Nachweis
01.01.2023 - 31.03.2023	120h	15000ha	15000€	15000ha
01.04.2023 - 30.06.2023	180h	22500ha	22500€	22500ha
01.07.2023 - 31.09.2023	240h	30000ha	30000€	30000ha
01.10.2023 - 31.12.2023	300h	37500ha	37500€	37500ha
Gesamt	840h	105000ha	105000€	105000ha